

# L'AITPE est l'association des ENTPE Alumni et des ingénieurs TPE.

Son principal objectif : être au service de ses adhérents

- pour les accompagner dans leur projet professionnel
- pour animer le réseau des TPE.





[www.aitpe.fr](http://www.aitpe.fr)



## Accompagner ton projet professionnel :

- ▶ Offres d'emploi
- ▶ Conseils individualisés
- ▶ Accès au réseau des TPE

Civil ou fonctionnaire, tu es en veille, en recherche active ou en réflexion sur ton projet professionnel, le service emploi carrière de l'AITPE peut t'aider à :

-  Préparer ta candidature pour une mobilité (ou insertion) professionnelle ou pour un concours
-  Te faire connaître de nos entreprises partenaires qui ont un besoin de recrutement
-  Faire un point pour être conseillé/guidé/orienté sur ton projet professionnel

Aide à la rédaction de CV et lettres de motivation, conseils sur la posture/discours à adopter en entretien de recrutement, conseils sur l'utilisation des réseaux sociaux et du réseau des diplômés.

Décrire tes critères de recherches, ton profil (expériences et compétences), pour te référencer dans notre base et pour pouvoir te recontacter en cas d'opportunité de poste.

Point sur tes perspectives d'évolution possibles et les voies pour y parvenir à terme, évaluation de tes forces et tes axes de progrès, identification des compétences centrales attendues.

*L'AITPE s'engage naturellement à la plus stricte confidentialité quant aux informations dont elle aurait connaissance à l'occasion de ces services.*

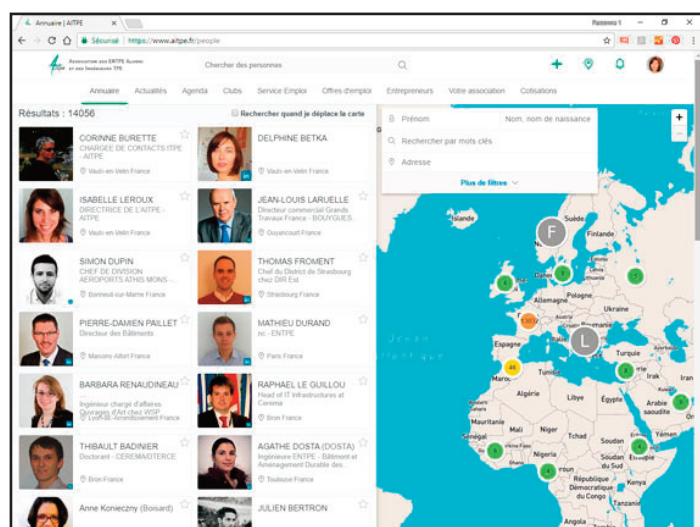

### À ta disposition :

- le **Guide de l'emploi** -édition 2016-, rassemble les principaux éléments pour construire et gérer un projet professionnel dans les sphères d'emploi des diplômés de l'ENTPE et des TPE ;
- l'accès aux **offres d'emploi** transmises par le réseau des TPE et de nos partenaires ;
- l'accès au **réseau des 9 900 TPE en activité** via l'**Annuaire** format papier ou via [www.aitpe.fr](http://www.aitpe.fr)
- la **protection juridique** dans le cadre de tes activités professionnelles.

# Animer le réseau des TPE :

- ▶ Clubs régionaux et métiers
- ▶ Afterworks
- ▶ Référents territoriaux

L'association propose tout au long de l'année des rencontres professionnelles ou amicales dans le cadre :

 des Clubs régionaux en France et à l'international pour :

- de l'entraide et l'intégration des arrivants dans une région
- une mise en réseau pour l'accès à l'emploi et/ou au stage lors de moments de convivialité durant une visite de site par exemple.



 des Clubs métiers liés à des thématiques techniques ou transversales ; permettant un partage d'expérience et de constitution d'un réseau thématique lors de séances de travail ou de visites de sites par exemple.



 des Afterworks, pour créer ou entretenir du lien entre collègues d'une même ville dans une ambiance décontractée lors d'apéritifs en fin de journée.



## Vos contacts

 AITPE  
3 rue Maurice Audin  
69 518 Vaulx-en-Velin cedex

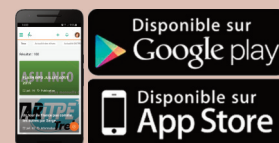

Jessica GENTRIC,  
ING promotion 2007,  
Directrice,  
tél. : 04 72 04 72 30  
[jessica.gentric@entpe.fr](mailto:jessica.gentric@entpe.fr)



Anne KONIECZNY,  
Chargée de mission emploi carrière et relations entreprises,  
tél. : 04 72 04 71 61  
[anne.konieczny@entpe.fr](mailto:anne.konieczny@entpe.fr)



Delphine BETKA,  
Chargée de communication,  
tél. : 04 72 04 70 02  
[delphine.betka@entpe.fr](mailto:delphine.betka@entpe.fr)



Corinne BURETTE,  
Chargée contacts TPE,  
tél. : 04 72 04 70 01  
[corinne.burette@entpe.fr](mailto:corinne.burette@entpe.fr)