

56ÈME COURSE CROISIÈRE EDHEC



LA VOILE

La voile est un sport unique, où règne un grand esprit d'équipe.

Les sportifs, liés par une passion commune, y partagent plaisir et sensations. Sponsoriser un bateau, c'est transmettre un message fort porteur de ces valeurs.



NOTRE ÉQUIPAGE !

Nous sommes une équipe mixte d'étudiants et de copains de nos deux écoles : Mathilde Buré (navigatrice et participante à la Régate Centrale Méditerranée), Antoine De Lumley (Moniteur de Catamaran et régatier en J80 et J70), Marc de Keranflec'h (navigateur au Sailing Club), Ambre Orazio (navigatrice au Sailing Club et niveau 3 FFV), Titouan Lavabre (membre du Sailing Club, et participant à la régate Centrale Marseille), Daria Delescluse (navigatrice au Sailing Club et niveau 2 de FFV) et Clément Normand (navigateur au Sailing Club et lors de stages).

Nous formons une équipe soudée et dynamique, motivée pour porter les couleurs de nos écoles, et peut être les vôtres lors de cet évènement !

La CCE ?



Une semaine de régates du 12 au 24 avril 2024, le 1er événement étudiant d'Europe, pour sa 56ème édition.

12 000 Visiteurs

2500 Participants

165 Écoles

23 Nationalités

NOS ÉCOLES

L'ENTPE est une école d'ingénieurs et de docteurs de l'agglomération Lyonnaise. Ses domaines de spécialités sont le génie civil, le bâtiment, les transports, et l'aménagement du territoire dans une plus large mesure.

L'ESTACA est une école d'ingénieurs membre du groupe ISAE spécialisée dans les industries aéronautiques, navales, ferroviaires, spatiales et automobiles. L'école est divisée en trois campus, à Laval, à Bordeaux et en Ile de France.

ENTPE
L'école de l'aménagement durable des territoires

ESTACA
ÉCOLE D'INGÉNIEURS

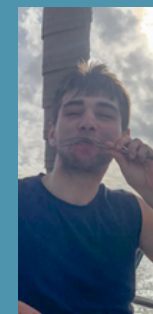

POURQUOI NOUS SOUTENIR ?

- Associer l'image de votre entreprise à cet évènement étudiant et **dynamique** porteur de valeurs d'**engagement** et de **dépassement de soi**
- Rencontrer de potentiels futurs clients et surtout collaborateurs
- Bénéficier des nombreuses retombées médiatiques de l'évènement
- Bénéficier d'avantages fiscaux (60% du montant de votre don pourra être déduit de vos impôts)

LES COÛTS DU PROJET

Frais d'inscription de l'équipe	1 750 €
Location du bateau et ses frais d'inscription	3 000 €
Franchise (assurance)	500 €
Logement aux Sables-d'Olonne	1 100 €
Alimentation	800 €
Transport	350 €
TOTAL	7 500 €

COMMENT NOUS SOUTENIR ?

Nous acceptons les **dons de matériel** qui nous aideraient à la réalisation du projet, et nous acceptons également volontiers toute **aide financière** de votre part.

Nous vous proposons quelques offres :

- Drapeau hissé au port à votre effigie
- Distribution de goodies aux couleurs de l'entreprise dans l'école et lors de l'évènement
- Flocage de l'équipement
- Flocage du bateau, sur la coque notamment.
- Publications sur les réseaux de nos Sailing Clubs (en complément de toutes offres choisies)

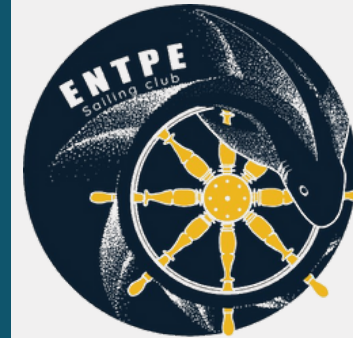
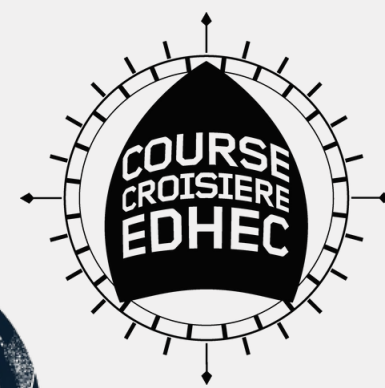

**EMBARQUEZ
AVEC NOUS AU
PORT OLONA !**



Contact :



Marc de Keranflec'h
07 67 64 03 47



cce.entpe.estaca@gmail.com

